

Informace o pacientovi

ID pacienta

Jméno pacienta

Přístupové číslo

Datum vyšetření

Datum zpracování

Doporučení pro pacienta

Výsledek RetCAD™

Nebyly zachyceny žádné abnormality.

Doporučení

Nedoporučuje se následné vyšetření.

OD

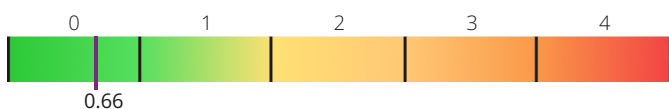
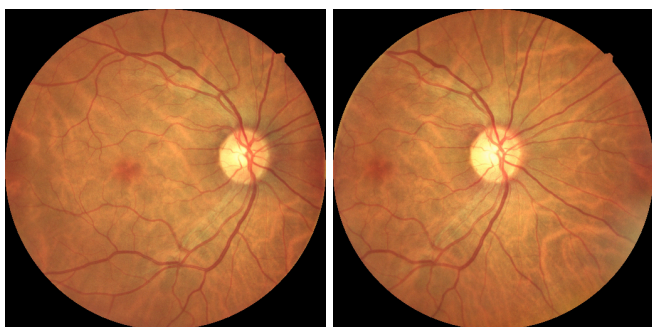
RetCAD™ - posouzení DR: **Nezachycena žádná DR**RetCAD™ - posouzení VPMD: **VPMD nezachycena**Kvalita vyšetření: **dostatečná**

OS

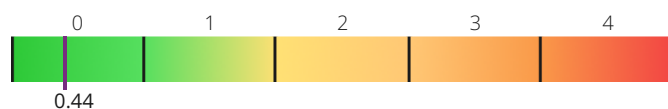
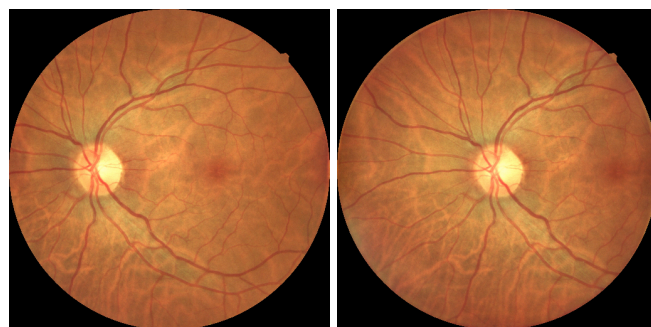
RetCAD™ - posouzení DR: **Nezachycena žádná DR**RetCAD™ - posouzení VPMD: **VPMD nezachycena**Kvalita vyšetření: **dobrá**

Vysvětlení skóre RetCAD™

RetCAD™ skóre diabetické retinopatie (DR) se vztahuje ke klasifikaci závažnosti ICDR*

0: Zachycena žádná DR

1: Zachycena mírná DR

2: Zachycena střední DR

3: Zachycena závažná DR

4: Zachycena proliferativní DR

* International Clinical Diabetic Retinopathy (mezinárodní klinická škála závažnosti diabetické retinopatie)

RetCAD™ skóre věkem podmíněné makulární degenerace (VPMD) se vztahuje ke klasifikaci závažnosti AREDS*

0: VPMD nezachycena

1: Zachycena časná VPMD

2: Zachycena střední VPMD

3: Zachycena pokročilá VPMD**

* Age-Related Eye Disease Study (klinická studie









věkem podmíněných očních onemocnění)

** Pokročilá VPMD zahrnuje jak vlhkou, tak suchou formu

Odmítnutí odpovědnosti

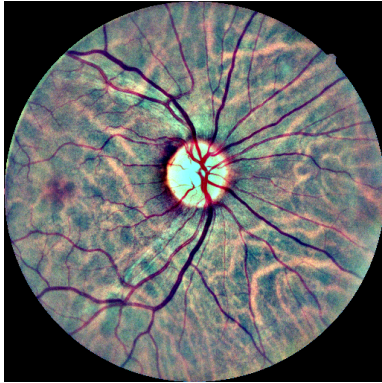
Při záchytu horší než mírná diabetická retinopatie (DR \geq 2) nebo horší než časná věkem podmíněná makulární degenerace (VPMD \geq 2) se doporučuje návštěva u očního specialisty k následnému určení diagnózy. Software RetCAD™ je schváleno pro klinické použití a je klasifikováno podle CE (0344) jako zdravotnický prostředek třídy IIa. Analýza pomocí RetCAD™ nenahrazuje vyšetření zdravotního stavu očí.

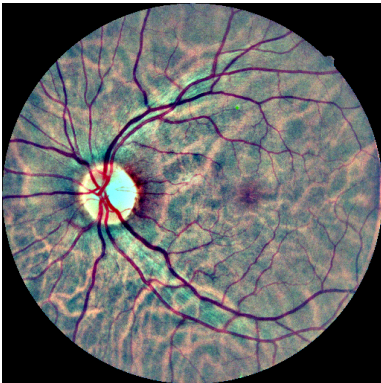
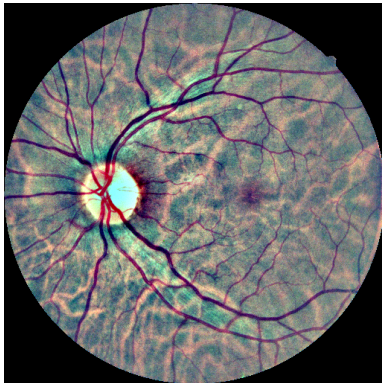
Podrobné výsledky analýzy RetCAD™

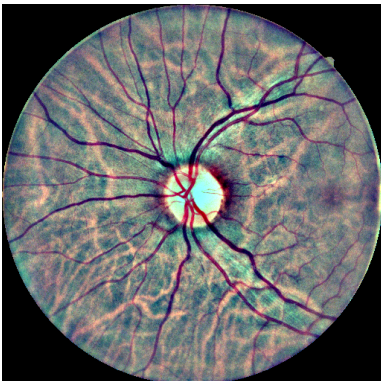
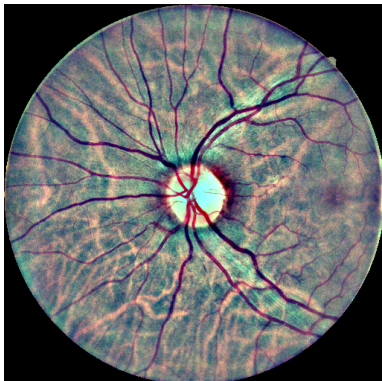
Původní snímek	Světlé léze	Červené léze	Skóre
OD			
			DR: 0.66 AMD: 0.89 QA: 74.71
			DR: 0.57 AMD: 0.37 QA: 59.63
OS			
			DR: 0.44 AMD: 0.23 QA: 78.13
			DR: 0.40 AMD: 0.22 QA: 68.90

Nejvyšší skóre pro dané onemocnění se pokládá za celkové skóre onemocnění pacientova oka. Snímky, u nichž je skóre posouzení kvality (QA) nižší než 25.00%, jsou pokládány za nedostatečně kvalitní, a nejsou brány v úvahu při celkovém posouzení pacientova oka. Jsou-li oba snímky oka považovány za nedostatečně kvalitní, není ve zprávě pro toto oko uvedeno žádné skóre. Pokud jsou u oka snímky považovány za nedostatečně kvalitní, není ve zprávě uvedeno žádné skóre pacienta